CONFIGURAÇÃO PARA VISUALIZAÇÃO DOS MANUAIS NAS TELAS DO PERGAMUM
Tecla F1

Para a visualização dos manuais do Sistema Pergamum, utilizando a tecla F1, nos módulos do sistema é necessário realizar os seguintes procedimentos:

1. Instalar no microcomputador que possui o Sistema Pergamum o aplicativo Acrobat Reader. (Solicite ao agente de informática de sua unidade a instalação)

2. Configurar a variável de ambiente " path " do Windows de modo a conter o caminho para o executável " acrobrd32.exe ", que é o visualizador dos arquivos.

Para isso siga os passos abaixo, conforme a versão do sistema operacional:

<u>Windows 2000, XP, Millenium</u>

1. Click no ícone do **Meu computador**, pressione botão direito do Mouse e click em **Propriedades**.

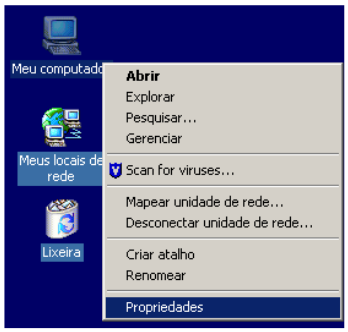

2. Click na palheta **Avançado** e no botão **Variáveis de Ambiente**

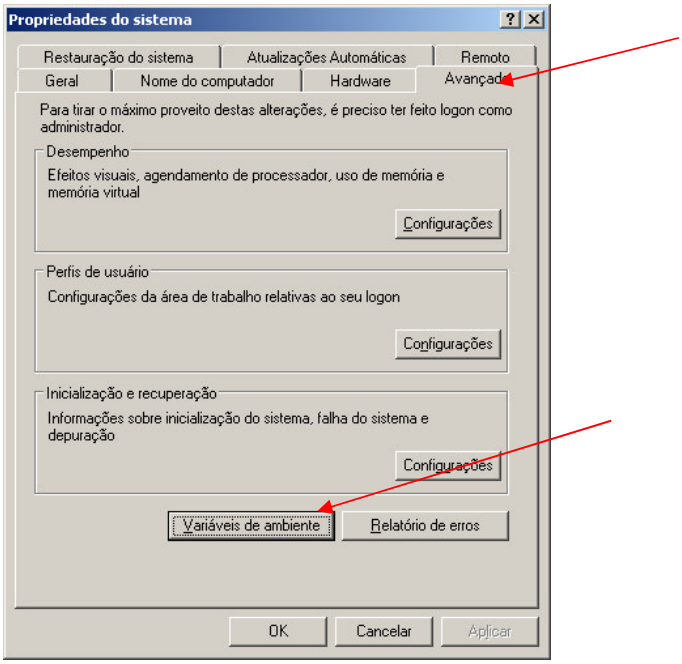

3. Em *variáveis do sistema* , click em PATH:

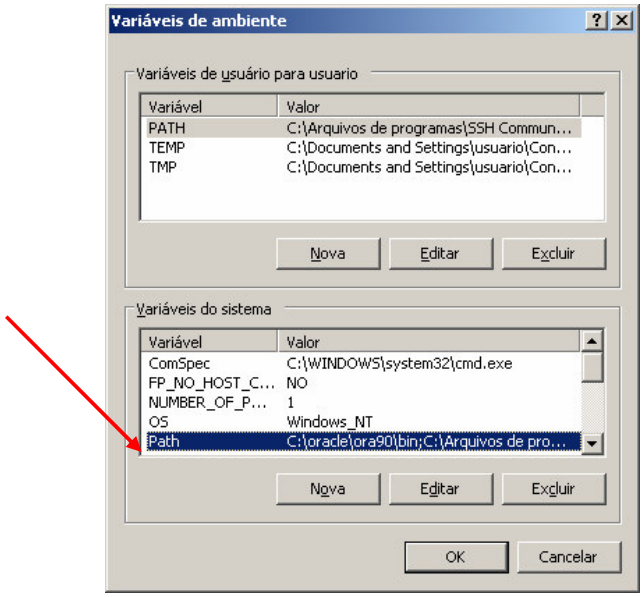

Click no botão **EDITAR**. No *campo Valor da variável*, acrescentar ao final da linha **;** (ponto e virgula) e o caminho para o Acrobat Reader, o qual pode variar de microcomputador para microcomputador. O exemplo abaixo utiliza o caminho padrão de instalação do mesmo.

;C:\Arquivos de programas\Adobe\Acrobat 6.0\Reader

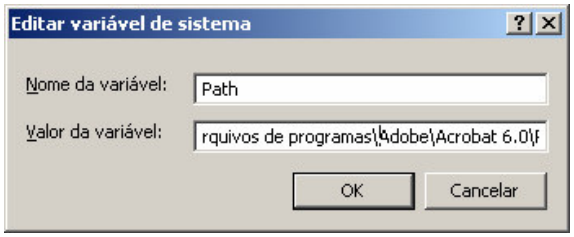

Tendo concluído estes passos, reiniciar o microcomputador.

<u>Windows 95 / 98</u>

1. No Windows Explorer, localizar o arquivo autoexec.bat que deve estar no C:\ Dê **um** click , pressione o botão direito do mouse, e click em **Editar** .

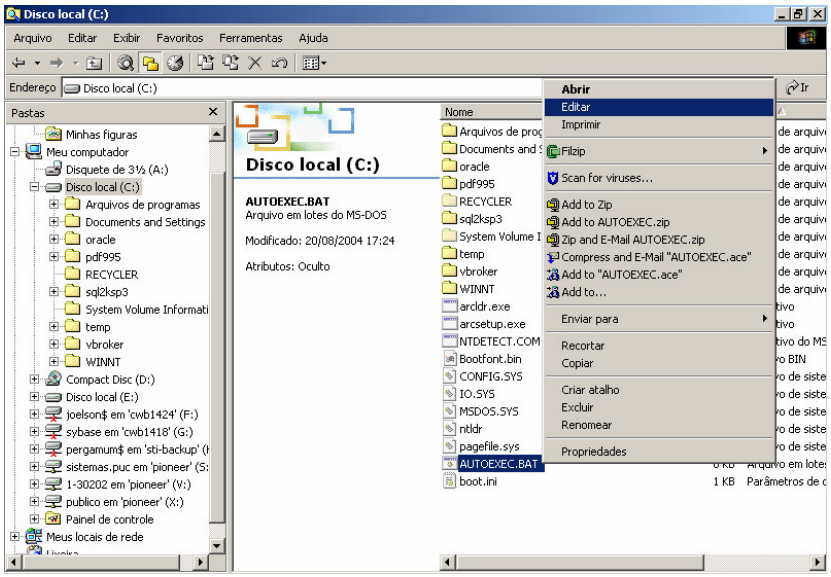

2. Adicione o caminho a variável path. Caso a mesma <u>não</u> exista, esta pode ser criada em uma linha separada, (conforme exemplo abaixo) Caso já exista, coloque no final da linha um (ponto e virgula) e acrescente o path **c:\Arquiv~1\adobe\acroba~1.0\reader**

Perceba que deve ser utilizado neste caso a convenção de nomes de arquivos do DOS (8 caracteres para o nome). No caso da pasta Acrobat 6.0 (ou a existente em cada caso), veja que esta deve ser descrita acroba~1.0.

3. Salvar o arquivo e fechar.

4. Tendo concluído estes passos, basta reiniciar o microcomputador.

Para funcionamento dos manuais nas telas do Sistema Pergamum, após teclar a tecla F1, será exibido o manual correspondente a tela do sistema onde o usuário está.

Caso deseje realizar impressão dos manuais, esta tarefa deve ser realizada utilizando o Acrobat Reader.

Caso seja teclado F1 e o manual não apareça, entre em contato com o Setor de Automação.